ENCINITAS

LOVE YOUR NEIGHBOR

Learn how to become a citizen ally

EVENT

March 15, 2017
5:30-7:00pm

Paul Ecke Central Elementary School
185 Union Street,
Encinitas, 92024
Multi-purpose room

Childcare available

Go to **pauleckecentral.com/love-your-neighbor** for more information.

In recent weeks, immigration enforcement has significantly ramped up in our communities and neighborhoods. Members of families within our schools have already been deported — which greatly affects students, our schools and surrounding communities.

The Paul Ecke Central SSC, ELAC and PTA will co-sponsor a speaker panel to provide community members with more information about:

How new immigration mandates affect our communities

How we can understand and protect the rights of our neighbors

What we can do to best support our friends and communities

Please join us for an informational evening about protecting the rights of everyone in our educational community — from children to families to our entire school district. Panel speakers are eager to answer all relevant questions you may have.

This event is not intended to be a political debate; it is intended to be educational and serve as a show of support for those affected by immigration mandates.

PANEL SPEAKERS

Bardis Vakili
Senior Staff Attorney ACLU San Diego/ Imperial

Captain John Maryon
San Diego County Sheriff's North Coastal Station

Timothy B. Baird, Ed.D.,
Superintendent, Encinitas Union School District

PANEL MODERATOR

Maria Figueroa
Professor of English Composition, Literature and Humanities at Mira Costa College

OPENING REMARKS

Susie Castillo
Teacher Paul Ecke Central, Encinitas Unified School District

Approved by Ami Shackelford -3/8/2017

ENCINITAS

LOVE YOUR NEIGHBOR

Learn how to become a citizen ally

EVENT

March 15, 2017
5:30-7:00pm

Childcare available

ABOUT THE SPEAKERS

Bardis Vakili, Senior Staff Attorney ACLU San Diego/Imperial Counties
Speaker on panel

As an experienced litigator with the ACLU of Southern California in both San Diego/ Imperial Counties and Orange County, Vakili has worked extensively in the areas of immigrants' rights, voting rights, free speech, community-police relations, the school-to-prison pipeline, rights of homeless individuals, national security, and government transparency.

Captain John Maryon, San Diego County Sheriff's North Coastal Station
Speaker on panel

With nearly 23 years of policing experience, Captain Maryon emphasizes the importance of community-based policing, where deputies walk the beat and get to know the public. His experience has ranged from homicide investigations to running a gang task force to combatting street narcotics to overseeing internal affairs. A La Costa resident, Maryon knows and understands the values of our communities.

Timothy B. Baird, Ed.D., Superintendent, Encinitas Union School District
Speaker on panel

As Superintendent of the Encinitas Union School District (EUSD), Dr. Baird has worked to uphold the EUSD's long-standing reputation for high student achievement and innovative learning opportunities. EUSD has been recognized on both the state and national level as an innovator in innovative educational curriculum, environmental stewardship, and health and wellness initiatives.

Maria Figueroa, Professor of English Composition, Literature and Humanities at MiraCosta College
Panel moderator/facilitator

Maria Figueroa is a PEC parent of two children in the Dual Language Immersion program. An educator with close to twenty years of experience, Maria is a professor of English Composition, Literature and Humanities at Mira Costa College, where she is committed to ensuring students receive a diverse and equitable education.

Susie Castillo, Teacher Paul Ecke Central, Encinitas Unified School District
Speaker

Susie Castillo grew up in Encinitas and attended the local schools in the area. She currently teaches at Paul Ecke Central (PEC) and is the proud mother of three children, two of whom participate in the Spanish Dual Language Program at PEC.

PAUL ECKE CENTRAL
Encinitas, California

ENCINITAS

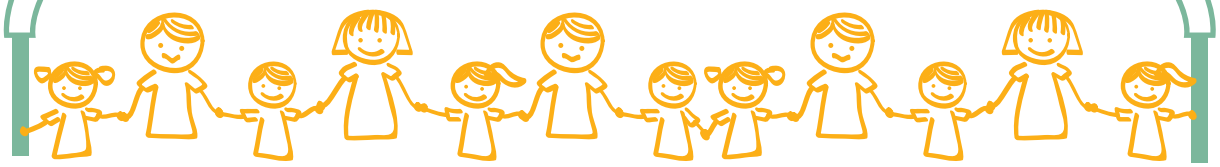

QUIERAN A SU VECINO

Aprendan cómo ser Ciudadanos aliados

EL EVENTO

Marzo 15, 2017
5:30pm-7:00pm

Escuela Elemental Paul Ecke Central, 185 Union Street, Encinitas, 92024
Salón Multiusos

Habrá cuidado de niños y traducción al español disponible.

Para mayor información vayan a **pauleckecentral.com/love-your-neighbor**

En las últimas semanas, las autoridades de inmigración han incrementado su presencia en nuestras comunidades y vecindarios. Miembros de las familias de nuestras escuelas han sido ya deportados – ésto afecta en gran medida a nuestros estudiantes, escuelas y comunidades vecinas.

Los grupos de SSC, ELAC y PTA de Paul Ecke Central van a patrocinar a un panel de invitados especiales, que darán más información sobre los siguientes temas a los miembros de nuestra comunidad:

Cómo los nuevos mandatos de inmigración afectan a nuestras comunidades.

Cómo podemos entender y proteger los derechos de nuestros vecinos.

Qué podemos hacer para apoyar de una mejor manera a nuestros amigos y comunidades.

Por favor únanse a nosotros en esa tarde donde les daremos información con respecto a cómo proteger los derechos de todos en nuestra comunidad educativa – desde los niños, las familias y todo nuestro distrito escolar. Los invitados que forman el panel que hablarán en esta reunión están deseosos de contestar todas las preguntas relevantes que ustedes puedan tener.

Este evento no tiene la intención de ser un debate político, su intención es ser educativo y servir como muestra de apoyo para aquellos que son afectados por los mandatos migratorios.

MIEMBROS DEL PANEL QUE HABLAR ESA TARDE

Bardis Vakili
Abogado Senior del Personal de ACLU San Diego/Imperial

Capitan John Maryon
Estación Costera Norte de los Sheriffs del Condado de San Diego

Timothy B. Baird, Ed.D.,
Superintendente, Distrito Escolar Unido de Encinitas (EUSD)

PANEL MODERADOR

Maria Figueroa
Profesora de Composición Inglesa, Literatura y Humanidades del Colegio Mira Costa

COMENTARIOS DE APERTURA

Susie Castillo
Maestra de Paul Ecke Central, Distrito Escolar Unido de Encinitas (EUSD)

PAUL ECKE CENTRAL
Encinitas, California

Approved by Ami Shackelford - 3/8/2017

ENCINITAS

QUIERAN A SU VECINO

Aprendan cómo ser Ciudadanos aliados

EL EVENTO

Marzo 15, 2017
5:30pm-7:00pm

Habrá cuidado de niños y traducción al español disponible.

RESPECTO A LOS INVITADOS QUE HABLAR N ESA TARDE:

Bardis Vakili, Abogado Senior del Personal de ACLU de los Condados de San Diego/Imperial
Invitado que forma el panel

Cómo experimentado litigante con ACLU del Sur de California tanto en los Condados de San Diego/Imperial, cómo en el Condado Orange, Vakili ha trabajado extensivamente en las áreas de derechos de los inmigrantes, derechos del voto, libertad de expresión, relaciones entre la policía y la comunidad, recorrido de la escuela a la prisión (school-to-prison pipeline), derechos de los individuos sin hogar, seguridad nacional, y transparencia del gobierno.

Capitán John Maryon, Estación Costera Norte de los Sheriffs del Condado de San Diego
Invitado que forma el panel

Con casi 23 años de experiencia policiaca, el Capitán Maryon enfatiza la importancia del servicio policiaco basado en la comunidad, donde los oficiales son amigos de la comunidad y llegan a conocer al público. Su experiencia va desde investigaciones de homicidios, hasta dirigir una fuerza anti-pandillas para combatir los narcóticos en las calles, y también ha supervisado el área de asuntos internos. Como residente de La Costa, Maryon conoce y entiende los valores de nuestras comunidades.

Timothy B. Baird, Ed.D., Superintendente, Distrito Escolar Unido de Encinitas (EUSD)
Invitado que forma el panel

Cómo Superintendente del Distrito Escolar Unido de Encinitas (EUSD), el Dr. Baird ha trabajado para mantener la antigua reputación de EUSD de un alto nivel de logro de los estudiantes, así como de novedosas oportunidades de aprendizaje. EUSD ha sido reconocido tanto a nivel estatal cómo nacional como innovador por su novedoso programa de aprendizaje, administración ambiental, y sus iniciativas de salud y bienestar.

Maria Figueroa, Profesora de Composición Inglesa, Literatura y Humanidades del Colegio Mira Costa
Moderadora del Panel/Facilitadora

María Figueroa es madre de familia de dos niños que forman parte del programa de Doble Inmersión de PEC. Ella es una educadora con cerca de veinte años de experiencia, María es profesora de Composición Inglesa, Literatura y Humanidades en el Colegio Mira Costa, en donde ella está comprometida a asegurarse que los estudiantes tengan una educación diversa y equitativa.

Susie Castillo, Maestra de Paul Ecke Central, Distrito Escolar Unido de Encinitas (EUSD)
Presentadora

Susie Castillo creció en Encinitas y estudió en las escuelas locales del área. En el presente ella enseña en Paul Ecke Central (PEC), y es la orgullosa madre de tres niños, dos de los cuales participan en el programa de Doble Inmersión de PEC.

PAUL ECKE CENTRAL
Encinitas, California